РОССИЙСКОЕ
ПСИХОЛОГИЧЕСКОЕ
ОБЩЕСТВО

РОССИЙСКИЙ ПСИХОЛОГИЧЕСКИЙ ЖУРНАЛ

том 8 № 1

Москва

ИЗДАТЕЛЬСТВО КРЕДО

2011

Российский психологический журнал

Учредитель – Российское психологическое общество

Главный редактор – член-корр. РАО, д.пс.наук, профессор Зинченко Ю.П.

Редакционный совет

д.пед.наук, проф. Акопов Г.В.
д.пс.наук, проф. Аллахвердов В.М.
член-корр. РАН, д.пс.наук, проф. Величковский Б.М.
д.пс.наук, проф. Дебольский М.Г.
д.пс.наук, проф. Забродин Ю.М.
д.пс.наук, проф. Караяни А.Г.
член-корр. РАО, д.пс.наук, проф. Карпов А.В.
д.биол.наук, проф. Кирой В.Н.
академик РАО, д.пс.наук, проф. Климов Е.А.
академик РАО, д.пс.наук, проф. Малофеев Н.Н.
д.пс.наук, проф. Марьин М.И.
академик РАО, д.пс.наук, проф. Нечаев Н.Н.
д.пс.наук, проф. Перелыгина Е.Б.
д.пс.наук, проф. Попов Л.М.
академик РАО, д.пед.наук, проф. Рубцов В.В.
член-корр. РАО, д.пс.наук, проф. Реан А.А.
д.пс.наук, проф. Рыбников В.Ю.
д.пс.наук, проф. Скрипкина Т.П.
академик РАО, д.пс.наук, проф. Фельдштейн Д.И.
д.пс.наук, проф. Черноризов А.М.
академик РАО, д.пс.наук, проф. Шадриков В.Д.
д.филос.наук, проф. Шкуратов В.А.
д.пс.наук, проф. Шмелев А.Г.
канд.пс.наук Шойгу Ю.С.

Редакционная коллегия

член-корр. РАО, д.пс.наук, проф. Абакумова И.В.
академик РАО, д.пс.наук, проф. Асмолов А.Г.
д.пс.наук, проф. Базаров Т.Ю.
академик РАО, д.биол.наук, проф. Безруких М.М.
д.пс.наук, проф. Богоявленская Д.Б.
академик РАО, д.пс.наук, проф. Деркач А.А.
академик РАО, д.пс.наук, проф. Донцов А.А.
академик РАО, д.пс.наук, проф. Дубровина И.В.
член-корр. РАН, член-корр. РАО д.пс.наук, проф. Журавлев А.Л.
член-корр. РАО д.пс.наук, проф. Егорова М.С.
член-корр. РАО, д.биол.наук, проф. Ермаков П.Н. (заместитель главного редактора)
д.пс.наук, проф. Измайлов Ч.А.
д.пс.наук, проф. Лабунская В.А.
д.пс.наук, проф. Леонова А.Б.
д.пс.наук, проф. Сергиенко Е.А.
д.пс.наук, проф. Тхостов А.Ш.
канд.пс.наук, проф. Цветкова Л.А.

Ответственный секретарь – Белугина Е.В.

Выпускающий редактор – Попова Л.В.

Компьютерная верстка – Кубеш И.В.

Адрес редакции:
пр. Нагибина, 13, ком. 243,
г. Ростов-на-Дону, 344038
Тел. (863) 243-15-17; факс 243-08-05
E-mail: rpj@psyf.rsu.ru

Адрес учредителя:
ул. Ярославская, 13,
г. Москва, 129366
Тел./ факс (495) 283-55-30
E-mail: rpo@psychology.ru

Каталог Роспечати «Газеты, Журналы». Подписной индекс 46723.

Перепечатка материалов возможна только по согласованию с редакцией.

Электронный архив библиотеки МГУ имени А.А. Кулешова

СОДЕРЖАНИЕ

НАШИ АВТОРЫ 5

ОБЩАЯ ПСИХОЛОГИЯ

Абакумова И.В., Гришина А.В. Образ мигранта в отечественных СМИ: особенности ценностно-смыслового восприятия в молодежной среде 9

Котова И.Б., Пирмагомедова Э.А. Эмпирическое изучение представлений подростков о безопасности жизнедеятельности 20

ПЕДАГОГИЧЕСКАЯ ПСИХОЛОГИЯ

Радулевич Д.А., Рудакова И.А. Личностная тревожность обучающихся в условиях компьютеризированного обучения как педагогическая проблема 28

ПСИХОФИЗИОЛОГИЯ

Тарасова С.Ю. Социальные факторы психофизиологической дезадаптации младшего школьника 36

ПСИХОЛОГИЯ ЛИЧНОСТИ

Зайцева Л.А. Понятие выбора в современной психологической науке 48

СОЦИАЛЬНАЯ ПСИХОЛОГИЯ

Терехин В.А. Евецкая С.В. Исследование коммуникативной компетентности специалиста сферы социально-культурного сервиса 57

МОЛОДЫЕ УЧЕНЫЕ

Оселков А.А. Особенности влияния на молодёжную аудиторию материалов экстремистской направленности 64

Ефименко С.В. Управление самостоятельной работой студентов технического вуза 73

Электронный архив библиотеки МГУ имени А.А. Кулешова

Адаптер Асрос р есадрер дд Адаптер

НАШИ АВТОРЫ

Абакумова Ирина Владимировна
член-корреспондент ГАН РАО, зав. кафедрой общей психологии факультета психологии Южного федерального университета, профессор, доктор психологических наук
Служебный адрес: 344038,
г. Ростов-на-Дону, пр. М. Нагибина, 13, к. 217
Служебный телефон: +7 (863) 243-07-11
E-mail: general@psyf.rsu.ru

Гришина Анастасия Васильевна
преподаватель кафедры общей психологии факультета психологии Южного федерального университета
Служебный адрес: 344038,
г. Ростов-на-Дону, пр. М. Нагибина, 13, к. 217
Служебный телефон: +7 (863) 243-07-11
E-mail: anastasiadyakova@yahoo.com

Котова Изабела Борисовна
член-корреспондент ГАН РАО, зам. директора Учреждения ГАН РАО «Институт образовательных технологий», доктор психологических наук, профессор,
Служебный адрес: 354000,
г. Сочи, ул. Орджоникидзе, 10а
Служебный телефон: +7 (8622) 62-08-29
E-mail: kotova@aaanet.ru

Пирмагомедова Эльмира Абудиновна
аспирант лаборатории развития личности Учреждения ГАН РАО «Институт образовательных технологий»
Служебный адрес: 354000,
г. Сочи, ул. Орджоникидзе, 10а
Служебный телефон: +7 (8622) 62-08-29
E-mail: elmira.pirmagomedova@yandex.ru

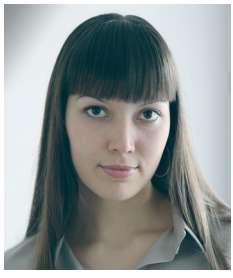

Радулевич Диана Андреевна
ассистент кафедры высшей математики физико-математического факультета Южно-Российского государственного технического университета (Новочеркасского политехнического института)
Служебный адрес: 346428,
г. Новочеркасск, ул. Просвещения, д. 132
Служебный телефон: +7 (8635) 25-54-32
E-mail: radiana1986@yandex.ru

Рудакова Ирина Алексеевна
профессор кафедры общей педагогики Кубанского государственного университета
Служебный адрес: 350912,
г. Краснодар, ул. Сормовская, 173
Служебный телефон:+7 (861) 232-99-02
E-mail: irina_rudak@mail.ru

Тарасова Софья Юрьевна
клинический психолог ГОУ ЦПМСС «ОЗОН»
Служебный адрес: 105066,
г. Москва, ул. Нижняя Красносельская, 45/17
Служебный телефон: +7 (499) 265-01-18
E-mail: Sofi00@yandex.ru

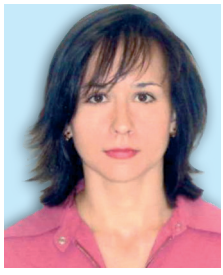

Зайцева Людмила Александровна
старший преподаватель кафедры уголовного права и криминологии юридического факультета ГОУ ВПО «РГЭУ (РИНХ)»
Служебный адрес: 344010,
г. Ростов-на-Дону, ул. М. Горького, 166, к. 404
Служебный телефон: +7 (863) 263-84-23
E-mail: valeh_ru@mail.ru

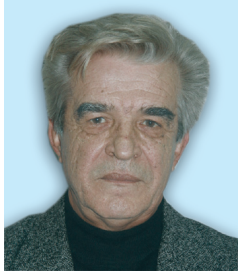

Терёхин Вячеслав Александрович
доцент кафедры психологии управления и акмеологии факультета психологии Южного федерального университета
Служебный адрес: 344038,
г. Ростов-на-Дону, пр. М. Нагибина, 13, к. 237
Служебный телефон: +7 (863) 230-32-47
E-mail: teryochin@mail.ru

Евецкая Светлана Владимировна
ассистент кафедры соц-культурного сервиса и гуманитарных дисциплин Волгодонского ин-та сервиса (филиала) ГОУ ВПО ЮРГУЭС
Служебный адрес: 347368,
г. Волгодонск, пр-т Мира, 16
Служебный телефон: +7 (8639) 24-01-50
E-mail: gzelenova@yandex.ru

Оселков Александр Александрович
заместитель директора научно-исследовательского центра судебной экспертизы и криминалистики Калужского государственного университета им. К.Э.Циолковского, эксперт-психолог
Служебный адрес: 248023,
г. Калуга, ул. Ст.Разина, 26
Служебный телефон: +7 (4842) 57-68-11
E-mail: oselkov@gmail.com

Ефименко Светлана Владимировна
преподаватель кафедры иностранных языков Таганрогского технологического института Южного федерального университета
Служебный адрес: 347900, Ростовская область,
г. Таганрог, пер. Некрасовский, 44
Служебный телефон: +7 (8634) 37-14-96
E-mail: svetla-efimen@yandex.ru

РОССИЙСКИЙ ПСИХОЛОГИЧЕСКИЙ ЖУРНАЛ

Сведения о порядке подачи публикаций

В журнале могут быть опубликованы оригинальные теоретические и экспериментальные работы по различным разделам психологии, а также обзоры отечественных и зарубежных исследований.

В редакцию принимаются материалы в электр. виде в редакторе Word, набранные 14-м кеглем через 1,5 компьютерных интервала (все поля по 2,0 см), объемом от 10 до 20 страниц, включая список цитированной литературы. При наборе использовать стандартные гарнитуры шрифта: Times или Arial.

Цитированная в статье литература (автор, название, место, издательство и год издания) приводится в алфавитном порядке в виде списка в конце статьи. Литература на иностранных языках дается после отечественной. В тексте ссылка на источник делается путем указания (в квадратных скобках) порядкового номера цитируемой книги или статьи, через запятую – цитируемых страниц. Материалы для раздела «Научная жизнь» принимаются лишь в течение двух месяцев после окончания срока проведения соответствующего мероприятия (съезда, конференции, симпозиума и т.д.)

Рисунки представлять на дискете отдельными файлами в формате TIF или PCX с распечатками и перечнем подрисуночных подписей. Допускается представление рисунков в редакторе Word внутри текста статьи.

В рубрику «Молодые ученые» принимаются статьи аспирантов объемом 4-6 страниц без оплаты.

К статье прилагаются резюме объемом не более 0,5 стр. и ключевые слова, а также сведения об авторе (фамилия, имя и отчество, ученое звание, место работы и должность, служебный почтовый адрес с индексом, телефон, фотография в электронном формате TIF с разрешением не менее 300 dpi, либо фотокарточку размером не менее 10x15 см).

Материалы, направляемые в редакцию, должны быть представлены на двух языках: русском и английском (после допуска статьи к печати).

Статьи, направленные авторам на доработку и не возвращенные в редакцию к обозначенному сроку, исключаются из портфеля редакции.

По всем вопросам публикаций обращаться по адресу:
344038, Ростов-на-Дону, пр. Нагибина, 13, ком. 243,
Редакция журнала «Российский психологический журнал».
Тел. +7(863)243-15-17; факс +7(863)243-08-05
E-mail: rpj@psyf.rsu.ru

Электронная версия доступна на сайте www.psychjournal.ru

Научно-аналитическое издание

РОССИЙСКИЙ ПСИХОЛОГИЧЕСКИЙ ЖУРНАЛ

2011

ТОМ 8 № 1

Сдано в набор 15.02.11. Подписано в печать 21.02.11.
Формат 60x84/16. Усл. печ. л. 9,68. Бумага офсетная. Гарнитура Myriad Pro.
Печать цифровая. Тираж 1000 экз. Заказ № 19/11.

Подготовлено к печати и отпечатано DSM Group
ИП Лункина Н.В. Св-во № 002418081. г. Ростов-на-Дону, ул. Седова, 9/15.
E-mail: dsmgroup@mail.ru, dsmgroup@yandex.ru

Электронная версия доступна на сайте www.psychjournal.ru