КИНО 24

Письмо Онегину от фрау Шиллер

В Михайловском снимают фильм об оккупации Пушкиногорья



МОШЕННИКИ 4

Телефонное право

Как владельцы банковских карт отдают аферистам свои деньги

Я СДЕЛАЛ ЭТО 11

Иди и работай

Полезный опыт: как поправить здоровье, не отходя от компьютера

ТВ

ПРОГРАММА ТЕЛЕВИДЕНИЯ

>15

Российская Газета

№ 245 (8003)
30 октября — 5 ноября 2019
www.rg.ru

НЕДЕЛЯ
Общественно-политическая газета

ЧЕТВЕРГ 31 ОКТЯБРЯ > ПЯТНИЦА 1 НОЯБРЯ > СУББОТА 2 НОЯБРЯ > ВОСКРЕСЕНЬЕ 3 НОЯБРЯ > ПОНЕДЕЛЬНИК 4 НОЯБРЯ > ВТОРНИК 5 НОЯБРЯ > СРЕДА 6 НОЯБРЯ



REUTERS

ДЕНЬГИ Штраф от камер видеофиксации на дорогах можно будет оспорить удаленно... 2

Средство от глаза

КОШЕЛЕК 3

По большому счету. Две проверенные стратегии, как вылезти из долговой ямы

НА ГРАНИ 21

В пасть к акуле. Корреспондент «РГ» погрузился под воду, кишащую хищниками

АФИША 25

«Скорпионы» молодости нашей. 5 ноября в Москве рок-группа даст свой прощальный концерт

НРАВЫ 27

Первая любовь императора. Чьи туфельки Александр III прятал в своем рабочем столе

ɳɑdɑʏɘʏ bƐ ɗəɗƐbʏɜə ɾ ɛɔɑbɔʏ Jɑɖɖʏɑʏè



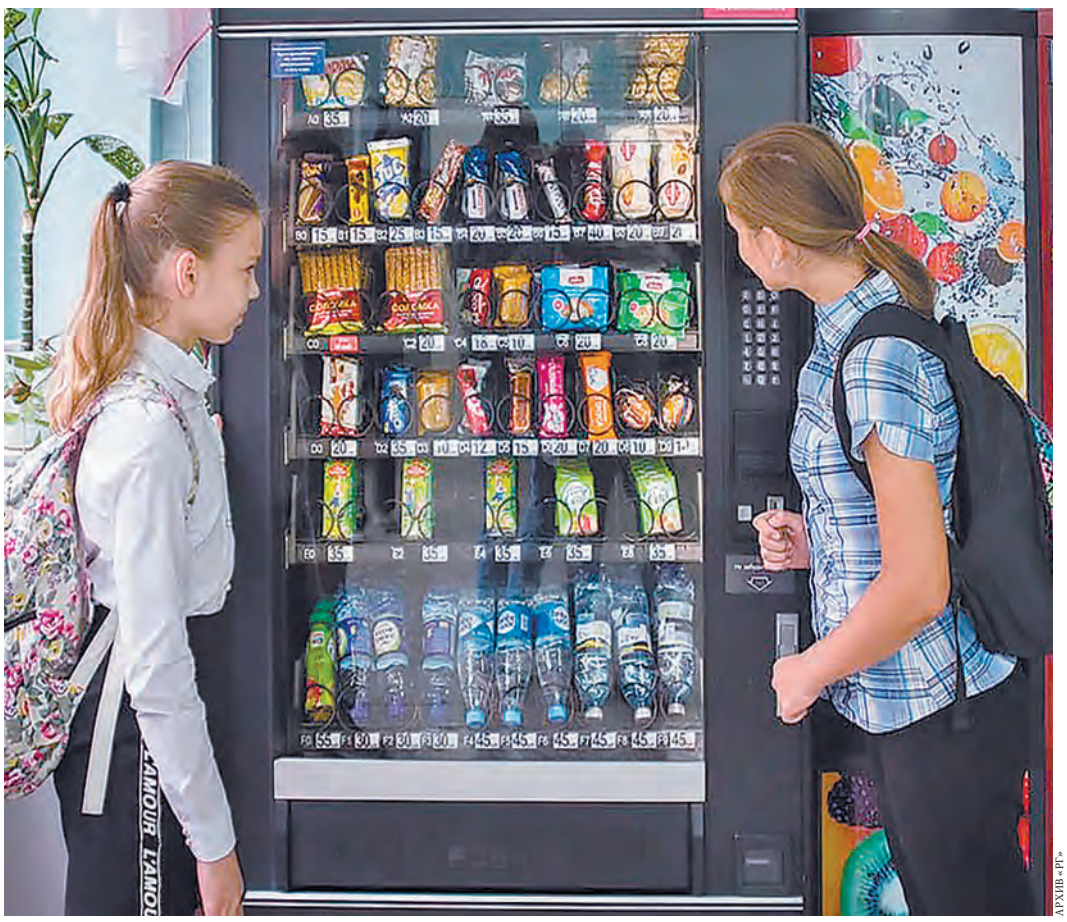
Пенсии выплатят досрочно

В связи с Днем народного единства их начнут доставлять с 1 ноября

КАК ОТМЕТИЛИ в отделении Пенсионного фонда России по Башкортостану, конкретные даты доставки за праздничный день и выходные были оговорены заранее. Сдвиг сроков связан исключительно с тем, что праздник День народного единства в этом году пришелся на понедельник, 4 ноября. С 5 ноября все будет по графику. Деньги на выплату поступят в банки вовремя. Общая сумма выплат в ноябре составит 18 миллиардов рублей.

Есть или не есть?

В Башкирии возьмут на контроль торговые автоматы в школах



АРХИВ «РГ»

Далеко не все продукты из автоматов полезны для школьников.

ОБРАЗОВАНИЕ

Айгуль Камаева

Министр образования и науки Башкирии Айбулат Хажин на оперативном совещании в правительстве рекомендовал главам муниципалитетов обратить внимание на то, что продают в образовательных организациях. Прежде всего, на содержимое торговых автоматов, которые начали устанавливать в холлах и столовых школ.

— За последнюю неделю поступило более десятка обращений от родителей, которые жаловались на вендинговые аппараты и их ассортимент, который портит аппетит детям перед обедом. Мы проверили все сообщения и обнаружили, что в трех школах продавали просроченную и несоответствующую по нормативам калорийности продукцию. Я считаю это недопустимым. Необходимо контролировать, что предприниматели «загружают» в автоматы, — заявил Айбулат Хажин.

Речь идет о шоколадках, сладкой газировке, печенье и прочих сладостях, типа маршмеллоу, где калорийность превышает 500-700 килокалорий на 100 граммов (при суточной норме для ребенка около двух тысяч килокалорий), что является нарушением СанПиНов по организации питания в образовательных организациях и противоречит заявленной ранее властями программе по формированию культуры здорового питания у детей.

— Я считаю, что в договор администрации школы с коммерческой структурой необходимо включать пункт о соответствии представленной продукции требованиям, предъявляемым самим образовательным организациям. Тем более что в каждом учебном заведении есть бракеражная комиссия, которая может проверять предлагаемые детям продукты на соответствие нормам, — уточнил корреспонденту «РГ» министр образования и науки РБ.

Айбулат Хажин подчеркнул, что выступает не против коммерческих структур, а против отсутствия контроля за их деятельностью на территории школ. В этом вопросе с минобром солидарен и региональный госкомитет по торговле.

Однако глава Башкирии Радий Хабиров, выслушав доводы министра образования, посоветовал «не рубить с плеча»:

— Мы не хотим, чтобы дети питались чем попало. Это серьезный вопрос, связанный с бизнесом. Нужно пригласить его представителей и обсудить, как ввести нормальный ассортимент, чтобы ситуация не вышла из-под контроля, — заявил Радий Хабиров.

Мнения родителей на эту тему ожидаемо разделились. Например, мама третьеклассника Альбина Хасанова категорически против торговых автоматов в школах:

— У меня ребенок аллергик, а когда все вокруг едят сладкое, которое, к тому же, продается в школе, это искушение. А ведь есть дети, которые страдают от сахарного диабета. Представляете, что может случиться, если они съедят сладкое?

— Ничего страшного, если ребенок на перемене перехватит шоколадку, купленную в автомате. В конце концов, он и в магазине по дороге в школу может что-то купить. Просто надо приучать детей к самостоятельности и ответственному отношению к своему здоровью, — считает уфимка Диана Мухаметшина.

Однако все родители солидарны, что просроченных продуктов в школьных автоматах быть не должно.

КСТАТИ

В сентябре этого года школьникам Башкирии раздали 350 тысяч универсальных электронных карт, объединивших в себе функционал сразу нескольких систем: оплату питания, проезда на общественном транспорте и допуск в школу.

Не мешайте детям спать

ИНИЦИАТИВА

В Башкирии могут ввести «час тишины» в дневное время, чтобы шумные работы не проводились в то время, когда детям надо спать. Многочисленные обращения с просьбой установить правовую норму регулярно поступают от жителей многоэтажек в госсобрание республики.

— Жалоб так много, что проблема, очевидно, требует какого-то системного решения. Пишут в основном родители малолетних детей, чей дневной сон регулярно нарушается из-за шумных соседей, — прокомментировал ситуацию спикер башкирского парламента Константин Толкачев. — Но о полном запрете работ речь не идет. В условиях города невозможно посреди дня «выключить звук» — остановить строительство, работу большегрузного транспорта, снегоуборочной техники. Этого и не нужно. В своих обращениях люди, как правило, говорят о шумных ремонтных работах внутри многоквартирного дома. Не всегда понятен источник шума, в ряде случаев соседи попросту не могут договориться о тишине в определенные часы. А детям дневной сон необходим. Если в детских садах для этого есть все условия, то интересы «домашних» детей соблюдаются не всегда. Более того, к нам обращаются частные детские сады, расположенные в многоквартирных домах. Для них это тоже проблема.

Нормативный документ подготовят с учетом опыта других регионов, где дневной «час тишины» уже введен.

Лина Хасанова

Картинка станет четче

ТЕХНОЛОГИИ

К цифровому телевещанию уже подключились почти 25 тысяч домохозяйств Башкортостана — больше, чем в других регионах страны. Как сообщил руководитель агентства по печати и средствам массовой информации региона Борис Мелкоедов, для перехода на цифровое вещание малообеспеченным гражданам помогает государство.

— Льготами уже воспользовались более 7,4 тысячи граждан, — отметил Борис Мелкоедов. — Меры господдержки беспрецедентные. Спутниковое оборудование установлено в 5 464 домохозяйствах, компенсацию на приобретение цифровых приставок получили 1 995 человек. Помощь пожилым, маломобильным людям оказывают волонтеры. На данный момент исполнено более 35 тысяч заявок на подключение.

Власти региона продолжат оказывать господдержку отдельным категориям граждан, главным образом тем, у кого старые телевизоры.

Малика Азнаева

Об учебе от А до Я

ФОРУМ

С 6 по 9 ноября 2019 года в Уфе на ВДНХ-ЭКСПО пройдет третий Уфимский международный салон образования. Все многообразие тем, которые планируется обсудить, отражает название форума — «Новая субъективность образования». Они охватят все уровни образования — от дошкольного до высшего.

— Образовательный салон стал хорошей площадкой для взаимодействия между всеми участниками системы образования — педагогами, учащимися, представителями бизнеса и власти, — отметили в профильном министерстве.

Новейшие разработки и инновационные решения в области современных образовательных технологий представят более 10 регионов России. Деловая программа включает свыше 200 мероприятий. За четыре дня на панельных дискуссиях, стратегических сессиях, в мастер-классах выступят около 500 спикеров. Своими историями успеха поделятся педагоги-новаторы.

Посетителей салона ждут интересные встречи. И не только взрослых, но и детей. Например, автор бестселлера «Скорочтение на практике» Павел Палагин расскажет школьникам, как читать быстро и хорошо запоминать прочитанное. А на деловой игре «Мастер-коммуникации» они научатся правильно взаимодействовать со сверстниками, проводить переговоры, выходить из конфликтных ситуаций.

Тем, кого заботит всестороннее развитие личности ребенка, нужно посетить зал «ММСО-Арена». Здесь выступят эксперты в различных областях. Они расскажут о том, что дает раннее музыкальное образование, как мотивировать детей, которые не хотят учиться, когда надо начинать заниматься наукой, какие маршруты по Башкирии выбирать для семейных путешествий и многом другом.

В рамках салона будет работать площадка «Интерактивный башкирский», где можно узнать о новых учебниках, сайтах и приложениях, с помощью которых легко и увлекательно изучать башкирский язык.

Не забыли организаторы и о родителях. Для них пройдет интерактивная сессия «Что должен знать современный родитель про образование?»

Лейла Хайруллина

МЕЖДУ ТЕМ

В дни работы Уфимского международного салона образования желающие также смогут оформить подписку на «Российскую газету», «Российскую газету — Неделя» и журнал «Родина» на первое полугодие 2020 года.

ɳɑdɑʏɘʏ bƐ ɗəɗƐbʏɜə ɾ ɛɔɑbɔʏ Jɑɖɖʏɑʏè