

БЛАНК ПОДПИСКИ НА ЖУРНАЛ ДЛЯ ИНДИВИДУАЛЬНЫХ ПОДПИСЧИКОВ
ЧЕРЕЗ ОАО «ИЗДАТЕЛЬСТВО «МЕДИЦИНА» С ДОСТАВКОЙ В ПРЕДЕЛАХ РФ

Извещение	Форма № ПД-4				
	<p>ОАО «Издательство «Медицина» (наименование получателя платежа) ИНН 7709437273 р/с 40702810438120106547 в ОАО Сбербанк России, г. Москва_ кор./сч. 30101810400000000225 БИК 044525225</p> <p>Подписка на журнал: РОССИЙСКИЙ МЕДИЦИНСКИЙ ЖУРНАЛ (на полугодие)</p> <table border="1"> <tr> <td colspan="2">на 2015 год</td> </tr> <tr> <td colspan="2">на 1-е полугодие</td> </tr> </table>		на 2015 год		на 1-е полугодие
на 2015 год					
на 1-е полугодие					
Кассир	Куда:				
	(почтовый индекс)	(адрес)			
	Кому:				
	(фамилия, инициалы)				
	Тел.	E-mail:			
	Стоимость: 1488 (руб.), включая НДС 10%				
Подпись _____					

Извещение	Форма № ПД-4				
	<p>ОАО «Издательство «Медицина» (наименование получателя платежа) ИНН 7709437273 р/с 40702810438120106547 в ОАО Сбербанк России, г. Москва_ кор./сч. 30101810400000000225 БИК 044525225</p> <p>Подписка на журнал: РОССИЙСКИЙ МЕДИЦИНСКИЙ ЖУРНАЛ (на полугодие)</p> <table border="1"> <tr> <td colspan="2">на 2015 год</td> </tr> <tr> <td colspan="2">на 1-е полугодие</td> </tr> </table>		на 2015 год		на 1-е полугодие
на 2015 год					
на 1-е полугодие					
Кассир	Куда:				
	(почтовый индекс)	(адрес)			
	Кому:				
	(фамилия, инициалы)				
	Тел.	E-mail:			
	Стоимость: 1488 (руб.), включая НДС 10%				
Подпись _____					

Бланк заявки

Куда:	
(почтовый индекс)	(адрес)
Кому:	
(фамилия, инициалы)	

Квитанцию можно оплатить в любом отделении Сбербанка РФ. Разборчивым почерком впишите в квитанцию и бланк заявки свои личные данные: Ф.И.О. получателя, электронный адрес, контактный телефон. Подтвердите оплату по факсу +7 495 678 65 62 или по электронной почте e-mail: info@idm.msk.ru , выслав копию оплаченной квитанции и заполненный бланк заявки.

В случае возникновения вопросов, касающихся Вашей подписки, позвоните нам по тел. +7 495 678 65 62.

Мы ответим на все Ваши вопросы.

Примечание. Срок подтверждения Вами оплаты – строго до 15 декабря 2014 г.

ISSN 0869-2106

Volume XX, Issue 5, 2014



РОССИЙСКИЙ МЕДИЦИНСКИЙ ЖУРНАЛ

Medical Journal
of the Russian Federation



ИЗДАТЕЛЬСТВО «МЕДИЦИНА»
www.medlit.ru

5

Том XX · 2014



Новое поколение физиотерапевтических аппаратов

Лазерные: Матрикс, Матрикс-ВЛОК, Матрикс-Уролог, Матрикс-МИНИ, Узор-МЭЛТ и др., аппарат для лазерно-вакуумной терапии «ЛАЗМИК», аппарат для вакуумного массажа «Матрикс-ВМ», КВЧ, ВЛОК+УФОК и др.

ДЛЯ МЕДИЦИНЫ ...

- акушерство и гинекология
- андрология
- дерматология
- кардиология
- неврология
- педиатрия
- стоматология
- урология
- физиотерапия
- и др. ...

... И КОСМЕТОЛОГИИ

- общее омоложение
- устранение морщин
- коррекция фигуры
- лазерный пилинг
- лазерная биоревитализация ЛАЗМИК® и др. ...

Обучение, литература, конференции, семинары



Научно-исследовательский центр «Матрикс»

Мы находимся в центре Москвы!

123056, Москва, ул. Грузинский Вал, д. 26, стр. 2
Тел./факс: (499) 250-5544, 250-5150, 251-8947, тел. (495) 765-2612
<http://matrixmed.ru/>, e-mail: 2505150@mail.ru

На правах рекламы

К статье Е.Н. Остроумова и соавт.

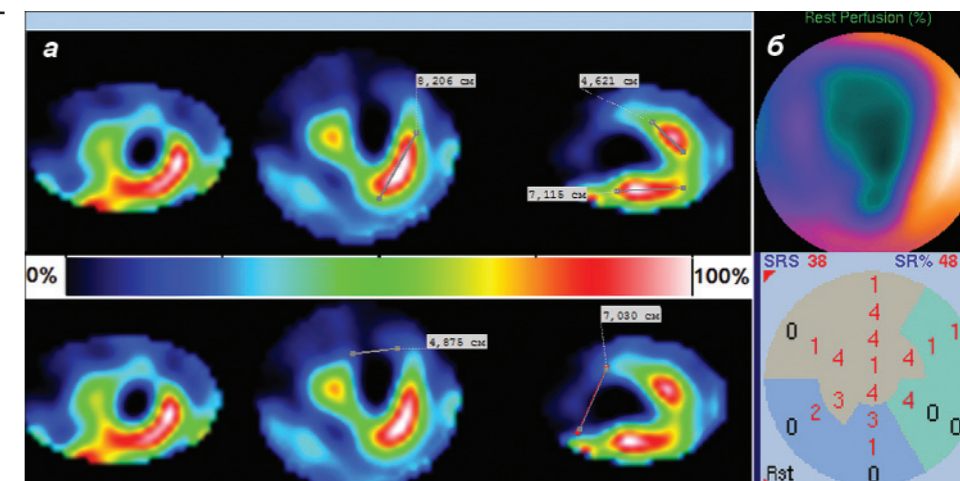

▲ Рис. 3. Оценка размеров жизнеспособного миокарда и очагового кардиосклероза.

а — срединные срезы изображений миокарда в трех стандартных проекциях. Протяженность сохранного миокарда в стенках ЛЖ (в см). Оставшийся миокард боковой стенки — 8,2 см, задней — 7,1 см, базальные отделы передней стенки — 4,6 см; б — размеры очагового кардиосклероза по пятибалльной шкале score 38, или 48%.

◀ Рис. 4. Изображения миокарда на ОФЭКТ.

Последовательно представлены исследования: I — изображения до резекции аневризмы, II — после резекции аневризмы, III — после РЧА. В каждом исследовании в форме «бычьего глаза» показаны: а — изображения перфузии ЛЖ, б — изображения движения стенки ЛЖ, в — фазовые изображения, г — гистограмма фазового изображения. Под ним — ЭКГ, соответствующая гистограмме фазового изображения.

К статье Г.М. Савельевой и соавт.



Рис. 5. Внутримышечная перфузия до (а) и после (б) ППИ.

УЧРЕДИТЕЛЬ:

«ИЗДАТЕЛЬСТВО "МЕДИЦИНА"»

Главный редактор**И. Г. НИКИТИН,***д. м. н., проф. (Москва)***Шеф-редактор****О. В. АЛЕКСАНДРОВ,***д. м. н., проф. (Москва)***Заместитель главного редактора****С. П. ГРИГОРЬЕВ,***д. м. н., проф. (Москва)***Ответственный секретарь****Л. О. МИНУШКИНА,***д. м. н., проф. (Москва)***Редакционная коллегия:****Л. М. БАРДЕНШТЕЙН,***д. м. н., проф. (Москва)***Ю. С. БУТОВ,** *д. м. н., проф. (Москва)***П. Д. ВАГАНОВ,** *д. м. н., проф. (Москва)***Г. Е. ГЕНДЛИН,** *д. м. н., проф. (Москва)***И. В. ДАМУЛИН,***д. м. н., проф. (Москва)***С. Н. ЖАРОВ,** *д. м. н., доц. (Москва)***А. Д. КЛИМИАШВИЛИ,***к. м. н., доц. (Москва)***Я. А. ОРЛОВА,** *д. м. н. (Москва)***Н. В. ПОЛУНИНА,** *д. м. н.,**проф., чл.-кор. РАМН (Москва)***Б. К. РОМАНОВ,** *д. м. н. (Москва)***С. В. СВИРИДОВ,***д. м. н., проф. (Москва)***Т. В. СЕБКО,** *д. м. н., доц. (Москва)***В. И. СТАРОДУБОВ,** *д. м. н.,**проф., акад. РАН (Москва)***В. А. СТАХАНОВ,***д. м. н., проф. (Москва)***Зав. редакцией: Т. В. Иванова****тел. +7 (495) 678-63-95****E-mail: ros.med.95@mail.ru****Почтовый адрес:****115088, Москва, ул. Новоостاپовская,
д. 5, стр. 14****Журнал входит в системы цитирования:****Index to Dental Literature, National Library
of Medicine PubMed, Personal Alert (E-mail).****Подписка через интернет:****www.aks.ru, www.pressa-rg.ru****Подписка на электронную версию журнала:
elibrary.ru****Подписной индекс по каталогу
агентства "Роспечать":****72758 — для индивидуальных подписчиков****72759 — для предприятий и организаций****Подписной индекс по каталогу****"Пресса России":****41409 — для индивидуальных подписчиков****41413 — для предприятий и организаций****Том XX, № 5, 2014****СЕНТЯБРЬ — ОКТЯБРЬ**

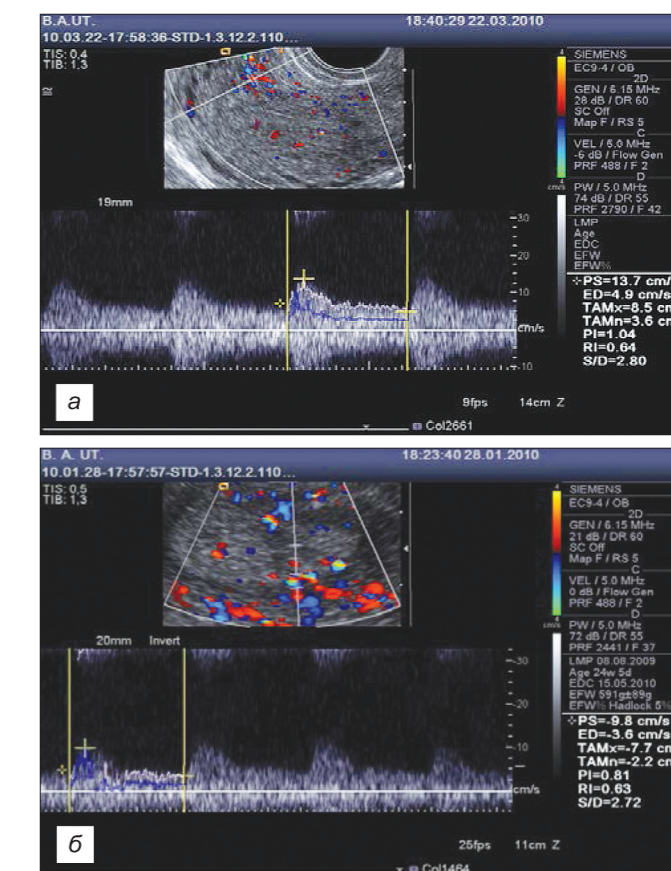
РОССИЙСКИЙ МЕДИЦИНСКИЙ ЖУРНАЛ

Двухмесячный научно-практический журнал*Основан в 1995 г.*

**Журнал входит в перечень периодических научно-технических изданий,
выпускаемых в Российской Федерации, в котором рекомендуется публикация
основных результатов диссертаций на соискание ученой степени
кандидата и доктора наук**

РЕДАКЦИОННЫЙ СОВЕТ:

АНТОНОВ В.Ф., доктор мед. наук, профессор, зав. каф. ЛОР-болезней Университета дружбы народов, Москва, Россия; АРСЕНТЬЕВ В.Г., доктор мед. наук, профессор каф. детских болезней Военно-медицинской академии, Санкт-Петербург, Россия; ВАСЕНОВА В.Ю., доктор мед. наук, профессор каф. кожных болезней и косметологии РНИМУ им. Н.И. Пирогова, Москва, Россия; ВАСИЛЬЕВА О.С., доктор мед. наук, профессор, зав. лаб. экологозависимых и профессиональных заболеваний легких НИИ пульмонологии, Москва, Россия; ГУСЕВ Е.И., профессор, академик РАН, зав. каф. неврологии и нейрохирургии РНИМУ им. Н.И. Пирогова, Москва, Россия; ЖУРАВЕЛЬ С.В., доктор мед. наук, вед. научный сотрудник НИИ скорой помощи им. Склифосовского, Москва, Россия; ЗАРУБИНА Т.В., доктор мед. наук, профессор, зав. каф. медицинской кибернетики и информатики РНИМУ им. Н.И. Пирогова, Москва, Россия; КАЗАКОВЦЕВ Б.А., доктор мед. наук, руководитель эпидемиологических и организационных проблем психиатрии ГНЦ социальной и судебной психиатрии им. В.П. Сербского, Москва, Россия; КАМЧАТНОВ П.Р., доктор мед. наук, профессор каф. неврологических болезней и нейрохирургии РНИМУ им. Н.И. Пирогова, Москва, Россия; КИСЕЛЬНИКОВА Л.П., доктор мед. наук, профессор, зав. каф. детской терапевтической стоматологии МГМСУ им. А.И. Евдокимова, Москва, Россия; КРАСНОВ В.Н., доктор мед. наук, профессор, директор НИИ психиатрии МЗ РФ, Москва, Россия; МИШНЕВ О.Д., доктор мед. наук, профессор, зав. каф. патологической анатомии лечебного факультета РНИМУ им. Н.И. Пирогова, Москва, Россия; ПЕТРИН А.Н., доктор мед. наук, профессор, зав. лаб. медицинских генетических технологий МГМСУ им. А.И. Евдокимова, Москва, Россия; ПИХЛАК А.Э., канд. мед. наук, зав. каф. ревматологии МГМСУ им. А.И. Евдокимова, Москва, Россия; ПОЛЯЕВ Б.А., доктор мед. наук, профессор, зав. каф. реабилитации и спортивной медицины РНИМУ им. Н.И. Пирогова, Москва, Россия; ПОТЕМКИН В.В., доктор мед. наук, профессор, зав. каф. эндокринологии РНИМУ им. Н.И. Пирогова, Москва, Россия; СВИСТУНОВ А.А., доктор мед. наук, профессор, зав. каф. фармакологии Первого МГМУ им. И.М. Сеченова, Москва, Россия; СКОРОГЛЯДОВ А.В., доктор мед. наук, профессор, зав. каф. травматологии и ортопедии РНИМУ им. Н.И. Пирогова, Москва, Россия; ХЕЛМИНСКАЯ Н.М., доктор мед. наук, профессор каф. стоматологического лечебного факультета РНИМУ им. Н.И. Пирогова, Москва, Россия; ЦАРЬКОВ П.В., доктор мед. наук, профессор, зав. отд. колопроктологии и хирургии тазового дна РНЦХ им. Б.В. Петровского, Москва, Россия; ШАБАЛОВ Н.П., доктор мед. наук, профессор, зав. каф. детских болезней Военно-медицинской академии, Санкт-Петербург, Россия; ШУЛУТКО А.М., доктор мед. наук, профессор, зав. каф. хирургических болезней Первого МГМУ им. И.М. Сеченова, Москва, Россия

Иностранные члены редакционного совета:

АЛЮТДИН Р., профессор фармакологии медицинского факультета Университета, Малайзия

Editor-in-Chief
I.G. NIKITIN,
MD, PhD, DSc, prof. (Moscow)

Head Editor
O.V.ALEKSANDROV,
MD, PhD, DSc, prof. (Moscow)

Assistant Editor-in-Chief
S.P. GRIGOREV,
MD, PhD, DSc, prof. (Moscow)

Executive editor
L.O. MINUSHKINA,
MD, PhD, DSc, prof. (Moscow)

Editorial board:

L.M. BARDENSHTEYN,
MD, PhD, DSc, prof. (Moscow)

Yu.S. BUTOV,
MD, PhD, DSc, prof. (Moscow)

P.D. VAGANOV,
MD, PhD, DSc, prof. (Moscow)

G.E. GENDLIN,
MD, PhD, DSc, prof. (Moscow)

I.V. DAMULIN,
MD, PhD, DSc, prof. (Moscow)

S.N. ZHAROV, MD, PhD, DSc (Moscow)

A.D. KLIMIASHVILI,
MD, PhD (Moscow)

Ya.A. ORLOVA,
MD, PhD, DSc (Moscow)

N.V. POLUNINA, MD, PhD, DSc, prof.,
corresponding member of RAMS (Moscow)

B.K. ROMANOV,
MD, PhD, DSc (Moscow)

S.V. SVIRIDOV,
MD, PhD, DSc, prof. (Moscow)

T.V. SEBKO, MD, PhD, DSc (Moscow)

V.I. STARODUBOV, MD, PhD, DSc,
prof., academician of RAS (Moscow)

V.A. STAKHANOV,
MD, PhD, DSc, prof. (Moscow)

Tel.: +7 (495) 678-63-95
E-mail: ros.med.95@mail.ru

115088, Moscow,
Novoostapovskaya str., 5,
building 14

Journal cites in:
Index to Dental Literature,
National Library of Medicine
PubMed, Personal Alert (E-mail)

Volume XX, Issue 5, 2014

SEPTEMBER — OCTOBER



FOUNDER OF THE JOURNAL:

IZDATEL'STVO MEDITSINA

ROSSIISKII MEDITSINSKII ZHURNAL

(MEDICAL JOURNAL OF THE RUSSIAN FEDERATION)

BIMONTHLY JOURNAL

Published since 1995

EDITORIAL COUNCIL:

V.F. ANTONIV, MD, PhD, DSc, prof. (Moscow, Russia)
V.G. ARSENT'EV, MD, PhD, DSc, prof. (St.-Petersburg, Russia)
V.Yu. VASENOVA, MD, PhD, DSc, prof. (Moscow, Russia)
O.S. VASIL'EVA, MD, PhD, DSc, prof. (Moscow, Russia)
E.I. GUSEV, MD, PhD, DSc, prof., academician of RAS
(Moscow, Russia)

S.V. ZHURAVEL', MD, PhD, DSc (Moscow, Russia)
T.V. ZARUBINA, MD, PhD, DSc, prof. (Moscow, Russia)
B.A. KAZAKOV'TSEV, MD, PhD, DSc (Moscow, Russia)
P.R. KAMCHATNOV, MD, PhD, DSc, prof. (Moscow, Russia)
L.P. KISEL'NIKOVA, MD, PhD, DSc, prof. (Moscow, Russia)
V.N. KRASNOV, MD, PhD, DSc, prof. (Moscow, Russia)
O.D. MISHNEV, MD, PhD, DSc, prof. (Moscow, Russia)
A.N. PETRIN, MD, PhD, DSc, prof. (Moscow, Russia)
A.E. PIKHLAK, MD, PhD (Moscow, Russia)
B.A. POLYAEV, MD, PhD, DSc, prof. (Moscow, Russia)
V.V. POTEMKIN, MD, PhD, DSc, prof. (Moscow, Russia)
A.A. SVISTUNOV, MD, PhD, DSc, prof. (Moscow, Russia)
A.V. SKOROGLYADOV, MD, PhD, DSc, prof. (Moscow, Russia)
N.M. KHELMINSKAYA, MD, PhD, DSc, prof. (Moscow, Russia)
P.V. TSAR'KOV, MD, PhD, DSc, prof. (Moscow, Russia)
N.P. SHABALOV, MD, PhD, DSc, prof. (St.-Petersburg, Russia)
A.M. SHULUTKO, MD, PhD, DSc, prof. (Moscow, Russia)

INTERNATIONAL MEMBER OF EDITORIAL COUNCIL:

R. ALYAUDIN, MD, PhD, DSc, prof. (Selandor, Malaysia)

СОДЕРЖАНИЕ

Передовая

- Савельева Г.М., Шалина Р.И., Панина О.Б., Астраханцева М.М., Спиридонов Д.С. Проблема преждевременных родов в современном акушерстве. 4

Организация здравоохранения и общественное здоровье

- Гамзаяев М.А. Социально-гигиенические аспекты питания женщин репродуктивного возраста. 9
- Пушкова С.И. Сравнительный анализ отношения к платным медицинским услугам государственного многопрофильного лечебного учреждения г. Москвы потребителей из разных сегментов целевой аудитории. 13

Клиническая медицина

- Остроумов Е.Н., Шумаков Д.В., Голицын С.П., Котина Е.Д., Гупало Е.М., Слободяник В.В., Татиевская З.В., Бабин А. Трансплантация сердца или реконструкция левого желудочка у больной ишемической болезнью, осложненной сердечной недостаточностью и электрическим штормом: роль томосцинтиграфии с фазовыми изображениями. 16
- Склюев С.В., Петренко Т.И., Мышкова Е.П. Оценка безопасности применения эндобронхиального клапана у больных инфильтративным туберкулезом легких в фазе распада с неудачей в лечении. 22
- Бершова Т.В., Баканов М.И., Басаргина Е.Н., Гасанов А.Г., Иванов А.П., Монаenkova С.В. Динамика биохимических маркеров ремодулирования миокарда у детей с дилатационной кардиомиопатией на фоне комплексной терапии. 25
- Хелминская Н.М., Кравец В.И., Гончарова А.В. Проявления полиморфной экссудативной эритемы в полости рта. 29
- Афанасова Е.П., Шульга Л.В., Яковлев А.П., Иванов А.В. Математическое моделирование ИЛ для рациональной диагностики острого сальпингоофорита. 31

Лекции

- Кондратович Л.М. Современный взгляд на этиологию, патогенез и способы лечения миомы матки. 36
- Лузина Е.В. Безопасность использования слабительных средств. 41

Обзоры

- Екушева Е.В., Дамулин И.В. Современные подходы к терапии рефрактерной мигрени. 45
- Красновский А.Л., Григорьев С.П., Золкина И.В., Лошкарёва Е.О., Бруцкая Л.А., Быкова Е.А. Бессимптомная панкреатическая гиперферментемия. 52

Журнал зарегистрирован Комитетом РФ по печати.

Свидетельство о регистрации № 01016 от 19 июля 1995 г.

ISSN 0869-2106. Российский медицинский журнал. 2014. № 5. 1—56.

CONTENTS

Editorial

- Saveliyeva G.M., Shalina R.I., Panina O.B., Astrakhantseva M.M., Spiridonov D.S. The problem of premature delivery in modern obstetrics 4

Health care organization and public health

- Gamzayev M.A. The social hygienic aspects of diet of women of reproductive age 9
- Pushkova S.I. The comparative analysis of attitude of consumers from different segments of target auditorium to the fee-for-service in state multi-profile curative institution of Moscow 13

Clinical medicine

- Ostroumov E.N., Shumakov D.V., Golitsyn S.P., Kotina E.D., Gupalo E.M., Slobodiyani V.V., Tatiyevskaya Z.V., Babin A. The transplantation of heart of reconstruction of left ventricle in female patient with ischemic heart disease complicated by cardiac insufficiency and electric storm: the role of tomoscintigraphy with phase images 16
- Skluyev S.V., Petrenko T.I., Myshkova E.P. The evaluation of security of application of endobronchial valve in patients with infiltrative tuberculosis of lungs in phase of decay and with failure in treatment 22
- Bershova T.V., Bakanov M.I., Basargina E.N., Gasanov A.G., Ivanov A.P., Mонаenkova S.V. The dynamics of biochemical markers of re-modulating of myocardium in children with dilation cardiomyopathy against the background of complex therapy 25
- Khelminskaya N.M., Kravetz V.I., Gontcharova A.V. The manifestations of polymorphic exudative erythema in oral cavity 29
- Afasnasyeva E.P., Shumga L.V., Yakovlev A.P., Ivanov A.V. The mathematical modeling of interleukins for rational diagnostic of acute salpingo-oophoritis 31

Lectures

- Kondratovitch L.M. The modern view on etiology, pathogenesis and modes of treatment of hysteromyoma 36
- Luzina E.V. The safety of application of laxatives 41

Reviews

- Ekusheva E.V., Damulin I.V. The actual approaches to therapy of refractory migraine 45
- Krasnovskiy A.L., Grigoriyev S.P., Zolkina I.V., Loshkareva E.O., Brutskaya L.A., Bykova E.A. The asymptomatic pancreatic hyper-fermentation 52

ОТДЕЛ РЕКЛАМЫ

Все права защищены.
Ни одна часть этого издания не может быть занесена в память компьютера либо воспроизведена любым способом без предварительного письменного разрешения издателя.

Тел./факс 8 (499) 264-00-90
E-mail: oao-meditsina@mail.ru
Ответственность за достоверность информации, содержащейся в рекламных материалах, несут рекламодатели.
Художественный редактор
Р. Р. Катеева
Корректор А. В. Малахова
Переводчик В. С. Нечаев

ОАО «Издательство «Медицина»»
107140 Москва, ул. Верхняя Красносельская, д. 17А, стр. 1Б

Интернет-сайт
ОАО «Издательство «Медицина»»:
www.medlit.ru

ЛР № 010215 от 29.04.97 г.

Сдано в набор 30.06.14. Подписано в печать 23.09.14.
Формат 60 × 88 1/8. Печать офсетная.
Печ. л. 7,00. Усл. печ. л. 6,86. Уч.-изд. л. 8,24. Заказ 560.
Отпечатано в ООО «Подольская периодика»,
142110, г. Подольск, ул. Кирова, 15