РОССИЙСКОЕ
ПСИХОЛОГИЧЕСКОЕ
ОБЩЕСТВО

РОССИЙСКИЙ ПСИХОЛОГИЧЕСКИЙ ЖУРНАЛ

том 5 № 1

Москва
2008

Российский психологический журнал

Учредитель – Российское психологическое общество

Главный редактор – Ю.П. Зинченко

Редакционный совет

Г.В. Акопов
В.М. Аллахвердов
М.Г. Дебольский
Ю.М. Забродин
А.В. Карпов
В.Н. Кирой
Е.А. Климов
Н.И. Леонтьев
М.Ш. Магомед-Эминов
Н.Н. Малофеев
М.И. Марьин
Е.Б. Перелыгина
Л.М. Попов
В.В. Рубцов
А.А. Реан
В.Ю. Рыбников
Т.П. Скрипкина
С.Д. Смирнов
А.М. Черноризов
В.Д. Шадриков
В.А. Шкуратов
А.Г. Шмелев
Д.И. Фельдштейн

Редакционная коллегия

И.В. Абакумова
А.Г. Асмолов
Т.Ю. Базаров
(заместитель главного редактора)
М.М. Безруких
Д.Б. Богоявленская
А.А. Деркач
А.И. Донцов
И.В. Дубровина
А.Л. Журавлев
М.С. Егорова
П.Н. Ермаков
(заместитель главного редактора)
Ч.А. Измайлов
В.А. Лабунская
А.Б. Леонова
Е.А. Сергиенко
А.Ш. Тхостов
Л.А. Цветкова

Ответственный секретарь – Е.В. Белугина

Выпускающий редактор – Л.В. Щербакова

Компьютерная верстка – И.В. Кубеш

Адрес издателя и распространителя:
344038, Ростов-на-Дону,
пр. Нагибина, 13, ком. 243.
Тел. 243-07-67; факс 243-08-05
E-mail: rpj@psyf.rsu.ru

Адрес учредителя:
129366, Москва,
Ярославская, 13
Тел. 283-55-30; факс 283-55-30
E-mail: rpo@psychology.ru

Каталог Роспечати «Газеты, Журналы». Подписной индекс 46723.

Перепечатка материалов только по согласованию с редакцией.

СОДЕРЖАНИЕ

Наши авторы 4

ОБЩАЯ ПСИХОЛОГИЯ

Корниенко А.Ф. Проблемы определения понятия «психика» 9

Абакумова И.В., Савченко Н.А. Профессиональные диспозиции как компонент личностного становления 23

СОЦИАЛЬНАЯ ПСИХОЛОГИЯ

Аксеновская Л.Н. Модель ордерной технологии изменения организационной культуры 33

ПЕДАГОГИЧЕСКАЯ ПСИХОЛОГИЯ

Скрипкина Т.П., Тутова Е.А. Доверие в структуре профессиональной компетентности учителя 45

Рудакова И.А., Бутенко Л.И. Система работы преподавателя русского языка как иностранного в условиях погружения в смыслообразующий контекст поликультурной среды 52

ЮРИДИЧЕСКАЯ ПСИХОЛОГИЯ

Волков А.А., Ларина Т.Н. Психологическая деформация смысловой сферы юношей, находящихся в условиях следственного изолятора (СИЗО) 60

МОЛОДЫЕ УЧЕНЫЕ

Крылова А.В. Сходства и различия смысложизненных ориентаций и интеллектуального развития монозиготных близнецов 68

Газдиева А.А. Трансформации смысловой сферы подростков-беженцев, переживших критические жизненные ситуации в период социально-психологической адаптации 71

Гайдар М.И. Личностная самоэффективность студентов-психологов 75

Николаенко Е.В Жалоба: между молчанием и речью 78

Алиева Э.Ф., Радионова О.Р. Стратегии развития образования: новые перспективы в период модернизации 81

Сальникова О.Ю. Анализ особенностей постстрессовых состояний сотрудников правоохранительных органов, возникающих в результате воздействия экстремальных условий служебной деятельности 85

Понеделко Ю.Ф. Организация развивающего взаимодействия «родитель-ребенок» в процессе развития и воспитания дошкольников 88

Муратова М.А. Способность к решению логических задач детей дошкольного возраста 91

Дегтярева Т.С. Интеграционный потенциал иностранного языка как предметной образовательной области 94

Кара Ж.Ю. Особенности развития смыслообразования подростков в процессе художественного творчества 97

Наши авторы

Корниенко Александр Федорович – зав. кафедрой общей психологии Татарского государственного гуманитарно-педагогического университета, профессор кандидат психологических наук

Абакумова Ирина Владимировна – декан факультета психологии ЮФУ, доктор психологических наук, профессор (г. Ростов-на-Дону)

Савченко Наталья Алексеевна – аспирантка кафедры общей психологии ЮФУ (г. Таганрог)

Аксеновская Людмила Николаевна – доцент кафедры психологии факультета философии и психологии СГУ им. Н.Г. Чернышевского, кандидат психологических наук (г. Саратов)

Рудакова Ирина Алексеевна – профессор кафедры «Социология и психология» Южно-Российского государственного технического университета (НПИ), доктор педагогических наук (г. Новочеркасск)

Бутенко Людмила Ивановна – доцент кафедры «Социология и психология» Южно-Российского государственного технического университета (НПИ) (г. Новочеркасск)

Скрипкина Татьяна Петровна – зав. кафедрой психологии развития и акмеологии ЮФУ, профессор, доктор психологических наук (г. Ростов-на-Дону)

Тутова Екатерина Александровна – ассистент и аспирант кафедры организационной и прикладной психологии Педагогического института ЮФУ (г. Ростов-на-Дону)

Ларина Татьяна Николаевна – нотариус г. Ростова-на-Дону, кандидат психологических наук (г. Ростов-на-Дону)

Алиева Эвелина Факировна – заместитель директора по разработке, научно-методическому и организационному обеспечению проектов и программ Федерального государственного учреждения «Межведомственный аналитический центр социальных инноваций» (г. Москва)

Радионова Ольга Радиславовна – старший научный сотрудник Федерального государственного учреждения «Межведомственный аналитический центр социальных инноваций», кандидат педагогических наук (г. Москва)

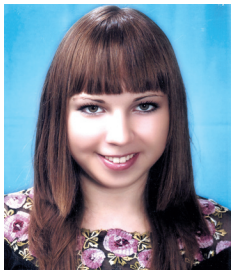

Крылова Александра Валерьевна – аспирантка кафедры общей психологии ЮФУ (г. Ростов-на-Дону)

Понеделко Юлия Федоровна – соискатель кафедры общей психологии ЮФУ (г. Ростов-на-Дону)

Газдиева Ада Асламбековна – зам.директора по работе с одаренными детьми ГОУ № 1, соискатель кафедры педагогики и педагогической психологии ЮФУ (г. Назрань)

Муратова Марианна Алексеевна – ассистент кафедры коррекционной педагогики ПИ ЮФУ (г. Ростов-на-Дону)

Гайдар Марк Игоревич – аспирант кафедры педагогики и педагогической психологии Воронежского госуниверситета (г. Воронеж)

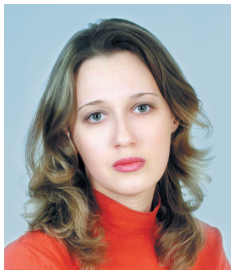

Дегтярева Татьяна Сергеевна – преподаватель кафедры иностранного языка Воронежской государственной академии искусств, соискатель кафедры педагогики ИППК и ПРО (г. Воронеж)

Сальникова Ольга Юрьевна – психолог Межрегиональной психологической лаборатории Главного управления Федеральной службы по исполнению наказаний по Ростовской области (г. Ростов-на-Дону)

Николаенко Елена Витальевна – преподаватель кафедры психологии личности Новосибирского государственного университета (г. Новосибирск)

Кара Жанна Юрьевна – психолог ООО «Эксперт», соискатель кафедры общей психологии ЮФУ (г. Ростов-на-Дону)

Российский
психологический журнал

Сведения о порядке подачи публикаций

В журнале могут быть опубликованы оригинальные теоретические и экспериментальные работы по различным разделам психологии, а также обзоры отечественных и зарубежных исследований.

В редакцию принимаются материалы в электр. виде в редакторе Word, набранные 14-м кеглем через 1,5 компьютерных интервала (все поля по 2,0 см), объемом от 10 до 20 страниц, включая список цитированной литературы. При наборе использовать стандартные гарнитуры шрифта: Times или Arial.

Цитированная в статье литература (автор, название, место, издательство и год издания) приводится в алфавитном порядке в виде списка в конце статьи. Литература на иностранных языках дается после отечественной. В тексте ссылка на источник делается путем указания (в квадратных скобках) порядкового номера цитируемой книги или статьи, через запятую – цитируемых страниц. Материалы для раздела «Научная жизнь» принимаются лишь в течение двух месяцев после окончания срока проведения соответствующего мероприятия (съезда, конференции, симпозиума и т.д.)

Рисунки представлять на дискете отдельными файлами в формате TIF или PCX с распечатками и перечнем подрисуночных подписей. Допускается представление рисунков в редакторе Word внутри текста статьи.

В рубрику «Молодые ученые» принимаются статьи аспирантов объемом 4-6 страниц без оплаты.

К статье прилагаются резюме объемом не более 0,5 стр. и ключевые слова, а также сведения об авторе (фамилия, имя и отчество, ученое звание, место работы и должность, служебный почтовый адрес с индексом, телефон, фотография в электронном формате TIF с разрешением не менее 300 dpi, либо фотокарточку размером не менее 10x15 см).

Материалы, направляемые в редакцию, должны быть представлены на двух языках: русском и английском (после допуска статьи к печати).

Статьи, направленные авторам на доработку и не возвращенные в редакцию к обозначенному сроку, исключаются из портфеля редакции.

По всем вопросам публикаций обращаться по адресу:
344038, Ростов-на-Дону, пр. Нагибина, 13, ком. 243,
Редакция журнала «Российский психологический журнал».
Тел. +7(863)243-15-17; факс +7(863)243-08-05
E-mail: E-mail: rpj@psyf.rsu.ru