F 55/313

313

ЧѢМЪ ДОЛЖНЫ БЫТЬ

ОПИСИ АРХИВОВЪ?

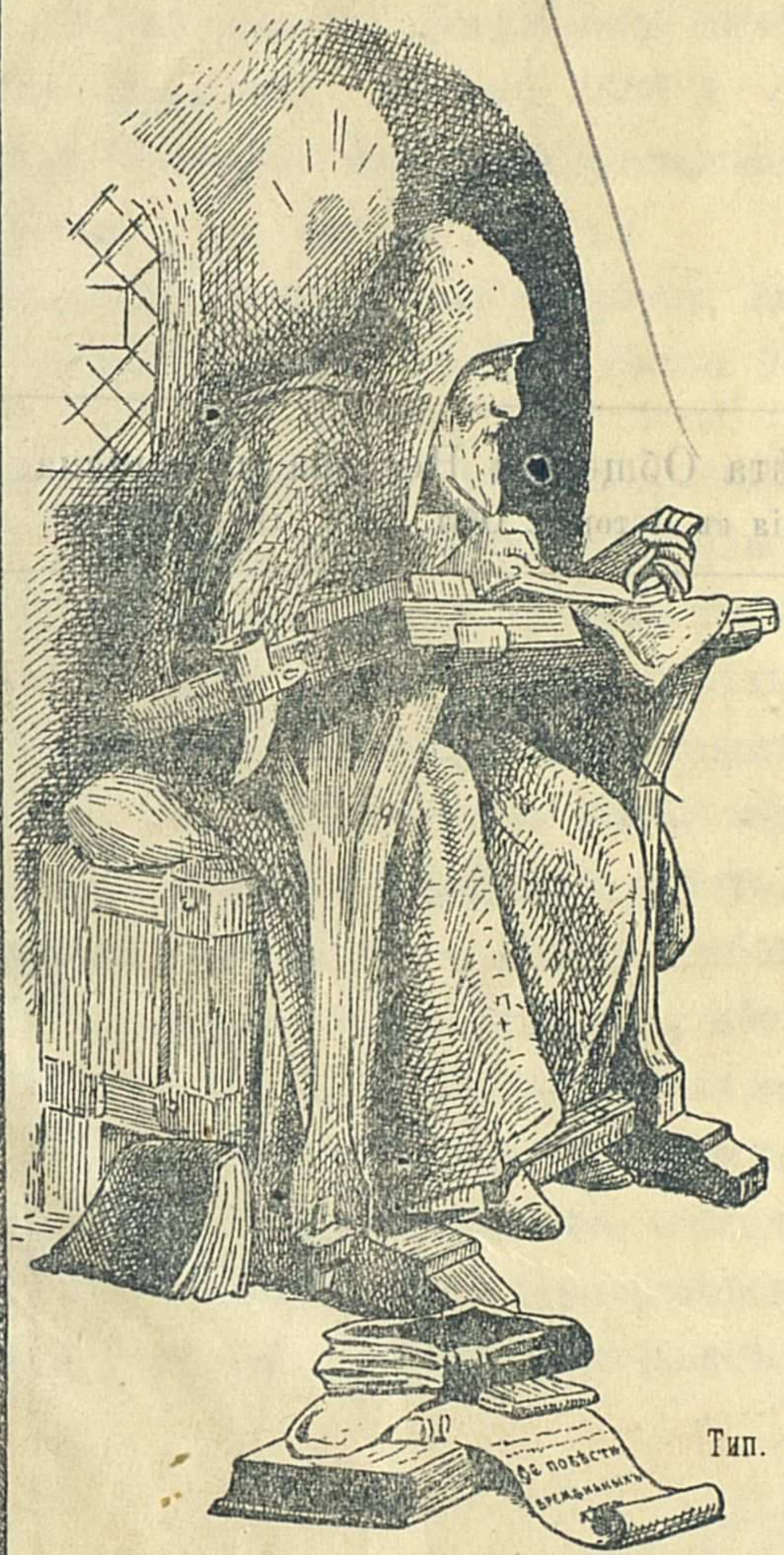

И. Каманина.

КІЕВЪ.
Тип. Корчакъ-Новицкаго, Михайл. ул. домъ № 4.
1895.

Печатано по постановленію Совѣта Общества Нестора лѣтописца.
(Оттискъ изъ IX-й книги „Чтенія въ Историч. Общ. Нест. лѣт.“).

2007237666