Н. Малыгин

Я никогда Россию не предам

Песни в сопровождении оркестра русских народных инстументов

ЭлектронныЙ архив библиотеки МГУКИ

ФЕДЕРАЛЬНОЕ ГОСУДАРСТВЕННОЕ БЮДЖЕТНОЕ ОБРАЗОВАТЕЛЬНОЕ УЧРЕЖДЕНИЕ
ВЫСШЕГО ОБРАЗОВАНИЯ
«ЧЕЛЯБИНСКИЙ ГОСУДАРСТВЕННЫЙ ИНСТИТУТ КУЛЬТУРЫ»

КОНСЕРВАТОРСКИЙ ФАКУЛЬТЕТ
КАФЕДРА НАРОДНЫХ ИНСТРУМЕНТОВ И ОРКЕСТРОВОГО ДИРИЖИРОВАНИЯ

Н. Малыгин

Я никогда Россию не предам

Песни

в сопровождении оркестра русских
народных инструментов

Челябинск

ЧГИК

2016

ЭлектронныЙ архив библиотеки МГУКИ

Электронная версия доступна в репозитории ЧГИК

УДК 784
ББК 85.984.2
М20

Утверждено на заседании кафедры народных инструментов и оркестрового дирижирования от 14.03.2016, протокол № 8

М20 **Малыгин, Н.** Я никогда Россию не предам [Ноты] : песни в сопровождении оркестра русских народных инструментов / Челяб. гос. ин-т культуры. – Челябинск: ЧГИК, 2016. – 87 с.
ISMN 979-0-706358-98-7

Издание содержит песни в сопровождении оркестра русских народных инструментов.

Сборник адресован профессиональным концертным исполнителям, а также студентам высших и средних музыкальных учебных заведений.

Инструментовки песен выполнены
С. Кошевым (№ 1, 2, 3) и Ю. Яковлевым (№ 4, 5)

Печатается по решению редакционно-издательского совета

ISMN 979-0-706358-98-7

© Малыгин Н., ноты, 2016
© Челябинский государственный институт культуры, 2016

Электронная версия доступна в репозитории ЧГИК

Ѧлѣдѹѣѣ Асѹрсз р есѧдѹѣрер ѣѹ Аеѧрѣрѣ

Я никогда Россию не предам

Слова В. Меркеевой

Музыка Н. Малыгина

1 **Не спеша, выразительно**

Домры малые I

Домры малые II

Домры альты I

Домры альты II

Домры бас

Флейта

Гобой

Баян I

Баян II

Баян III

Баян бас

Баян к-б.

Ударные

Колокольчики

Гусли

Голос

1 **Не спеша, выразительно**

Балалайки примы

Балалайки секунды

Балалайки альты

Балалайки басы

Балалайка к-бас

Ѧлѣдѹѣѣ Асѹрсз р есѧдѹѣрер ѣѹ Аеѧрѣрѣ

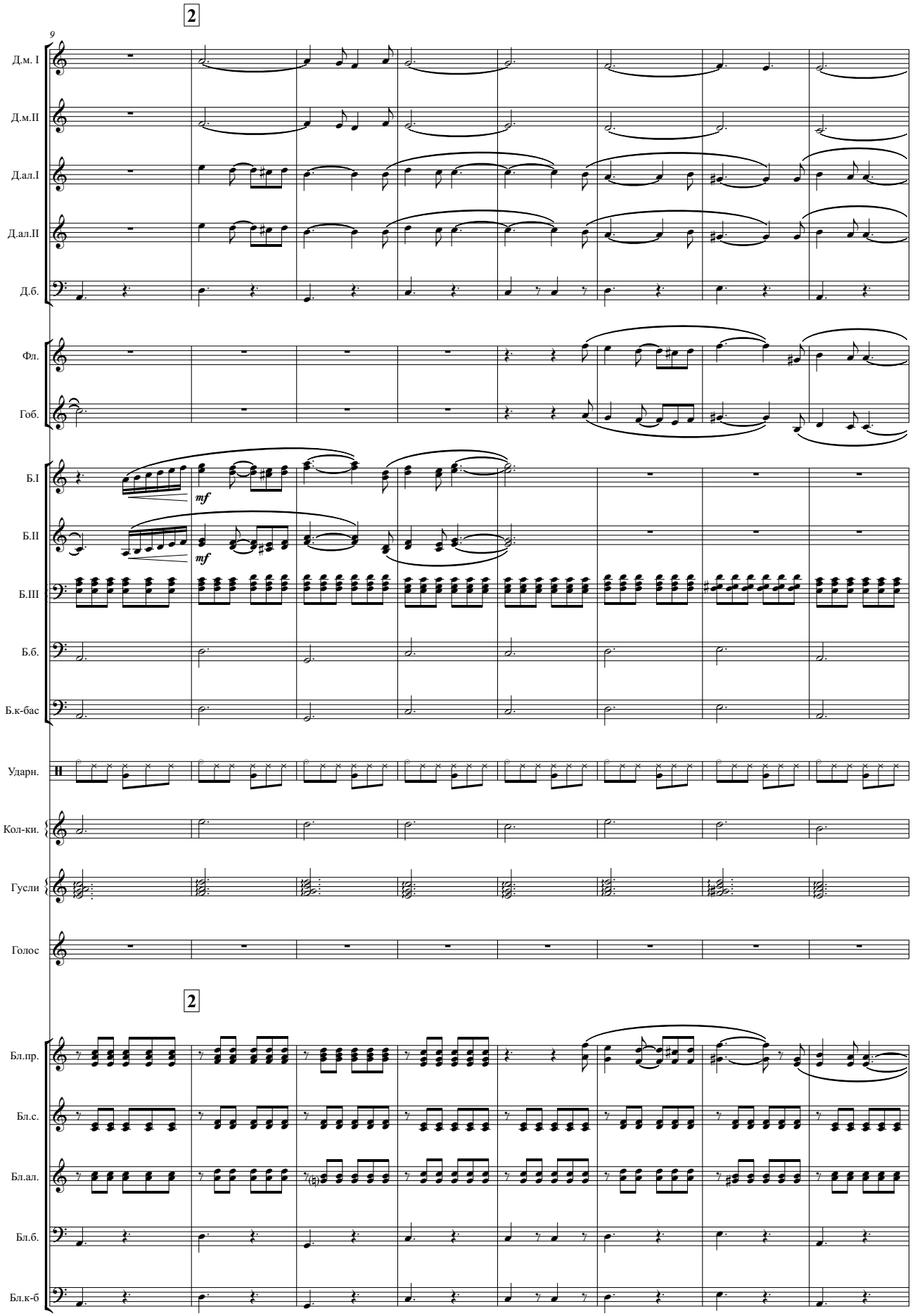

Ѐлъдрѣнѣ Асрвсз р есѧдѫѣвер ѫд Аеѧбрвъ